

DETALHE DE INSTALAÇÃO DO NICHU PADRÃO CORSAN

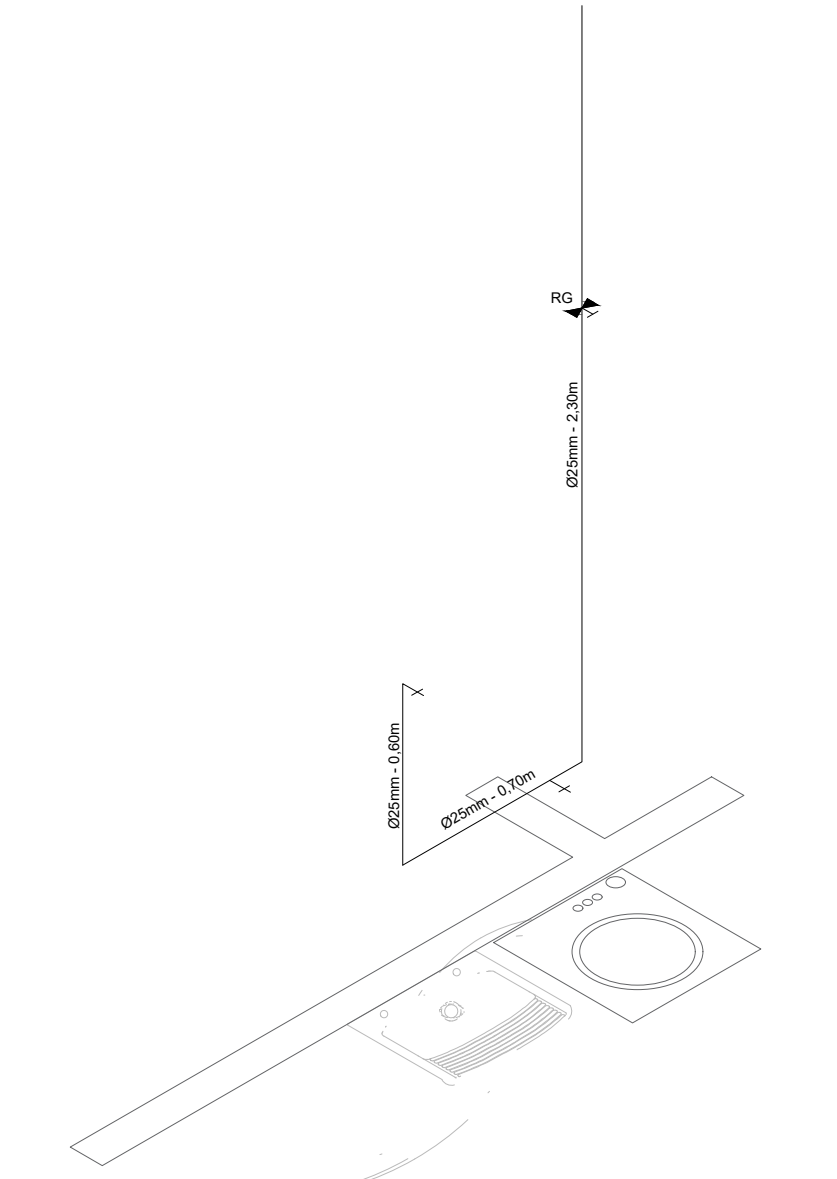

ESTEREOGRAMA - SERVIÇO
ESC.: 1/25

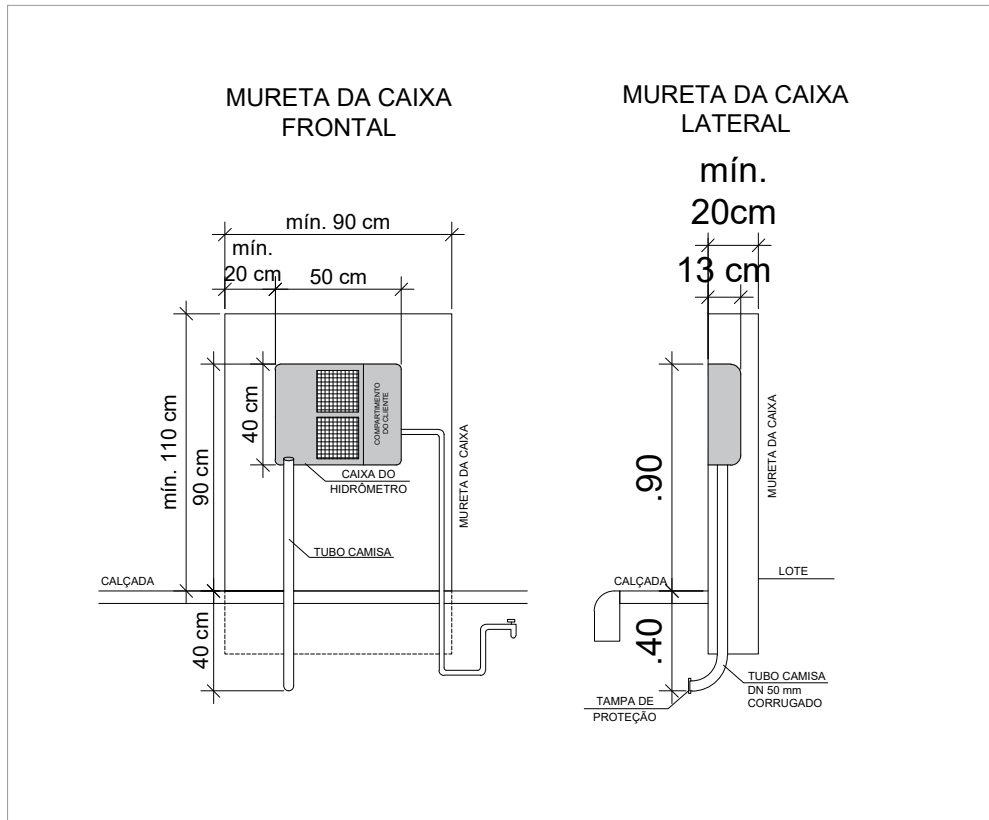
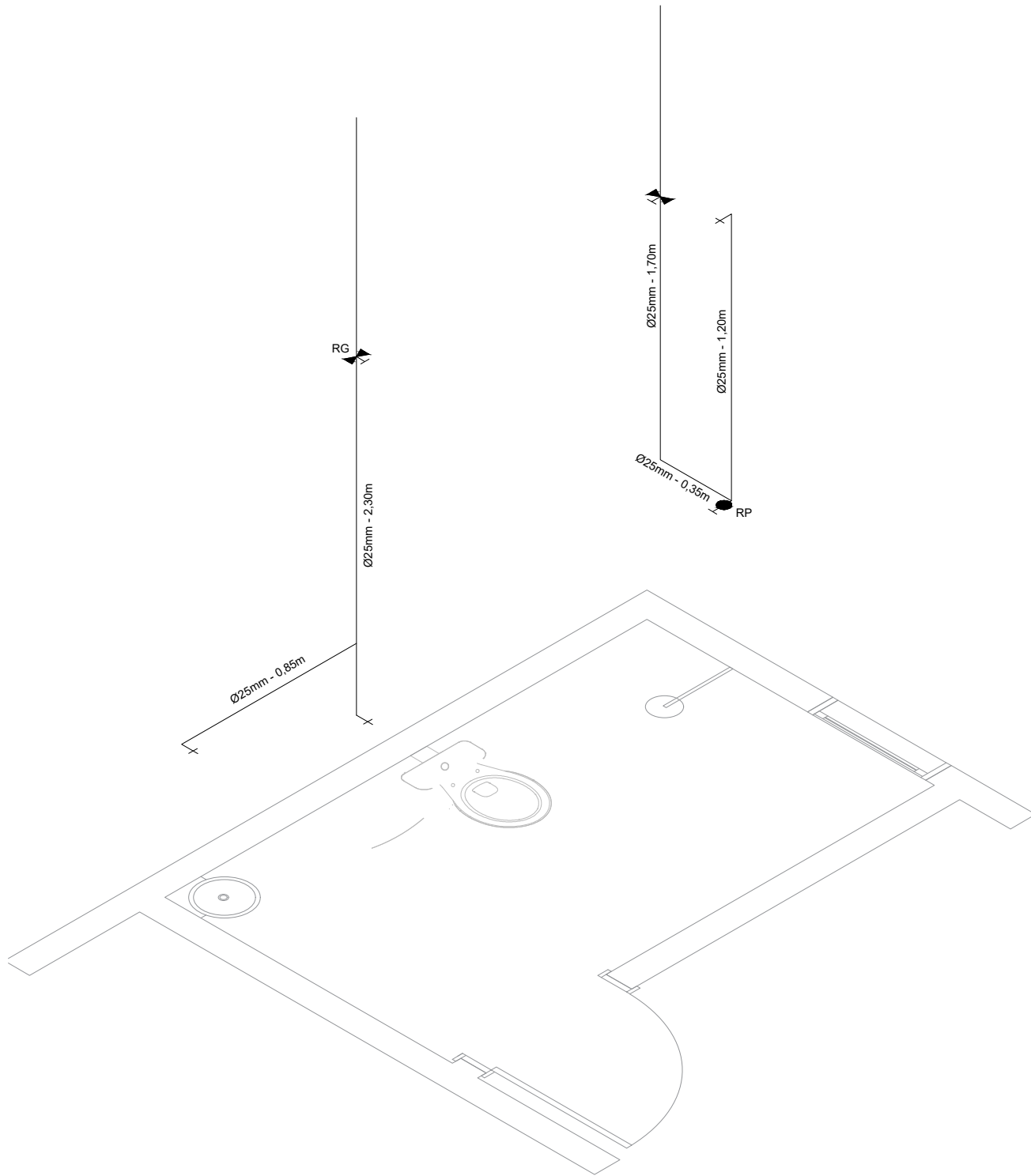

ESTEREOGRAMA - BANHEIRO
ESC.: 1/25

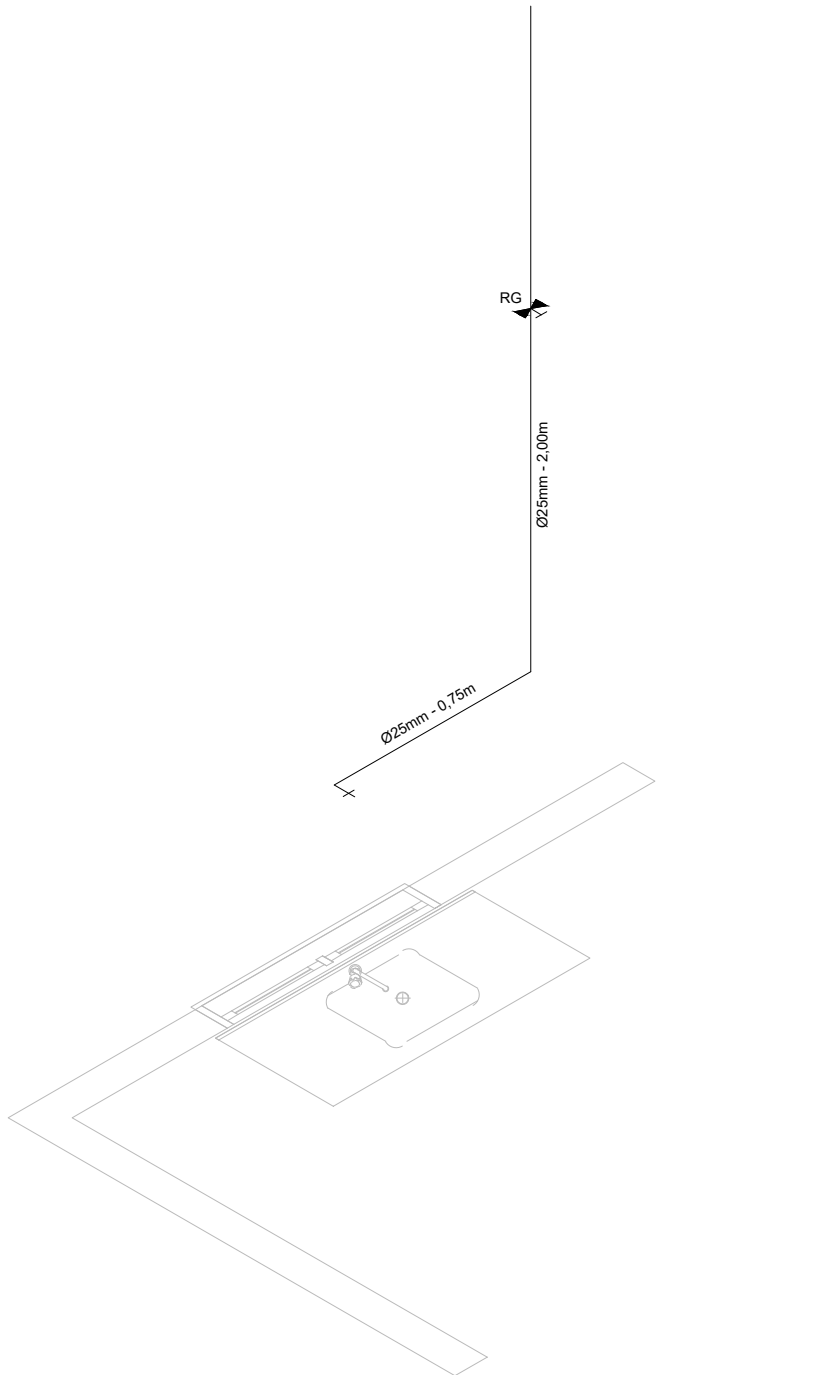

ESTEREOGRAMA - COZINHA
ESC.: 1/25

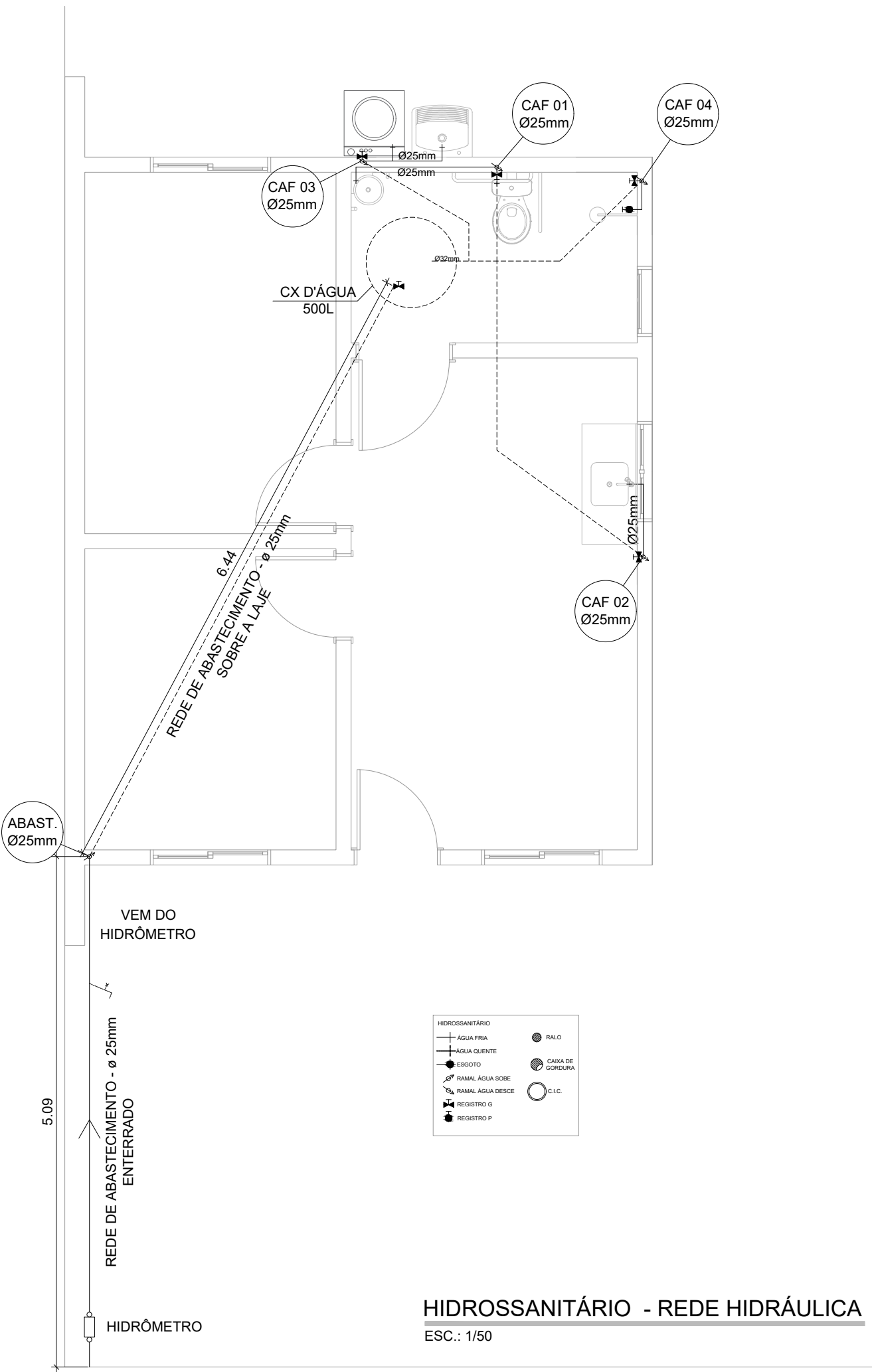

HIDROSSANITÁRIO - REDE HIDRÁULICA
ESC.: 1/50



MUNICÍPIO DE CAMPO BOM
DEPARTAMENTO DE PLANEJAMENTO

APROVADO

Em **12** de **março** de **2024**
Maristela do Ó Catão Agra
CREA 71103
Responsável Técnico

PREFEITURA MUNICIPAL
DE CAMPO BOM/RS

| | | | |
|------------------------|--|---------------------------------------|--|
| OBRA | | A CASA É SUA | |
| PROJETO | | HIDROSSANITÁRIO - ABASTECIMENTO - PNE | |
| LOCAL | | LOTEAMENTO VIDA NOVA - CAMPO BOM/RS | |
| PROPRIETÁRIO | | PRANCHA | |
| MUNICÍPIO DE CAMPO BOM | | 03/04 | |
| RESPONSÁVEL | | | |
| TÉCNICO | | | |
| DESENHO | | DATA | |
| Marcelo | | fevereiro/2024 | |
| | | ESCALA | |
| | | 1/50 | |
| | | ÁREA | |
| | | 41,24m² | |